



# PREFEITURA MUNICIPAL DE BARBOSA FERRAZ

DEPARTAMENTO DE SERVIÇOS URBANOS

SECÇÃO DE APROVAÇÃO DE PLANTAS, CONCESSÃO DE LAUDOS E HABITE-SE

## ALVARÁ DE LICENÇA PARA OBRAS

De acordo com o despacho exarado do processo nº 19637 é autorizada a concessão de licença para obras previstas no art. 229 da lei nº 1.141 de 21 de dezembro de 2001, para o abaixo especificado.

Nome: **MARIA APARECIDA PEREIRA BELO**

CPF: **043.936.469-83**

Obras Licenciadas: APROVAÇÃO DE PROJETO CASA FACIL PARA CONSTRUÇÃO DE UMA RESIDENCIA EM ALVENARIA COBERTA EM TELHA DE FIBROCIMENTO SEM FORRO E PISO CIMENTADO COM AREA DE 36,00 M2 (CASA SOLIDARIA) PODENDO SER AMPLIADO ATE 68,25 M2

No(a) Lote: 03 - Quadra: 265 Situado: Situado neste município e comarca Município e Comarca, Paraná.

REQUERER VISTORIA PARA EMISSÃO DO  
HABITE-SE ANTES DA OCUPAÇÃO DO IMÓVEL

Barbosa Ferraz, 30 de Janeiro de 2008.

Rufino dos Santos  
Tributação



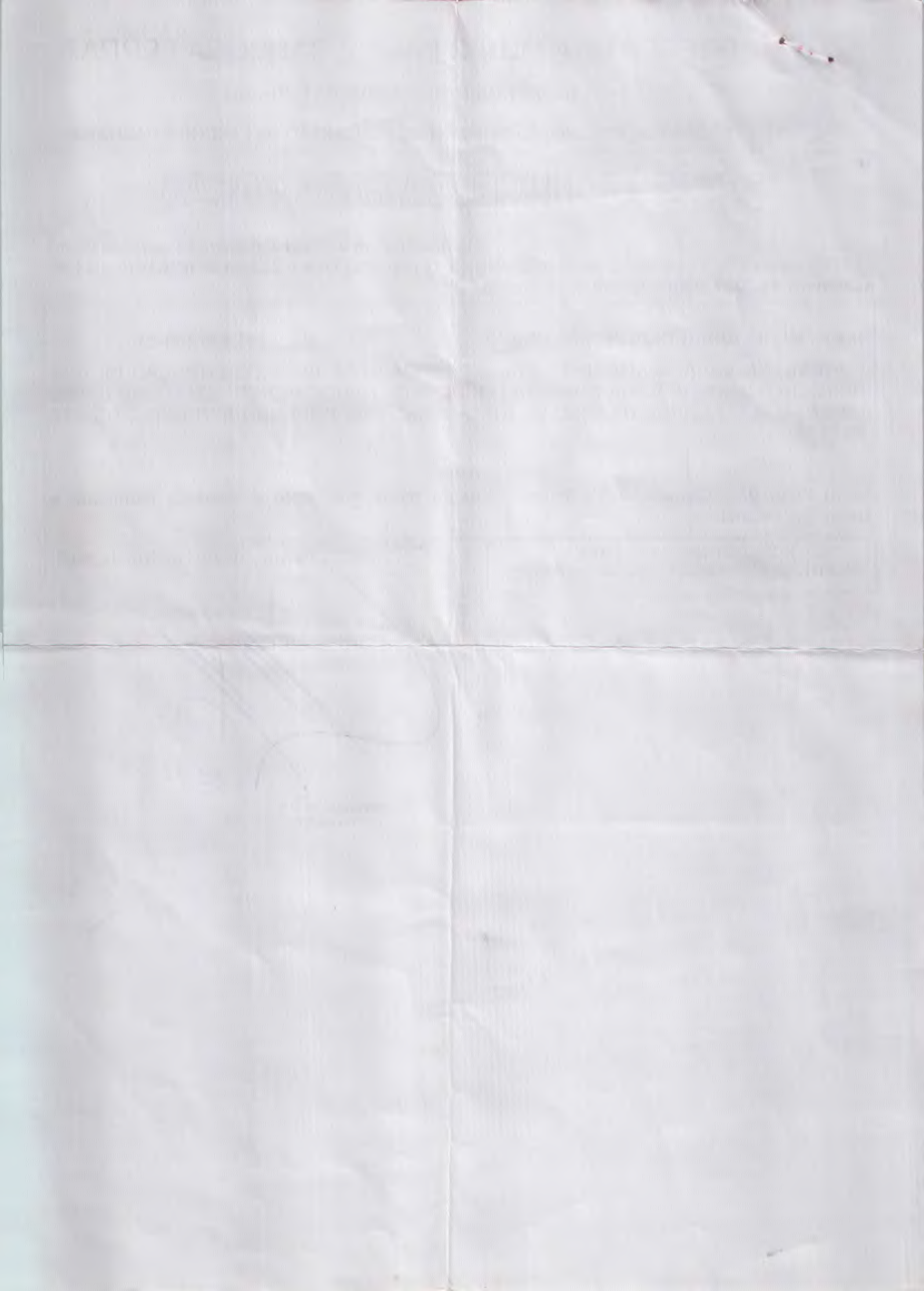





# CREA-PR

ANOTAÇÃO DE RESPONSABILIDADE TÉCNICA  
LEI FEDERAL 6496/77Conselho Regional de Engenharia, Arquitetura e Agronomia do Estado do Paraná  
CNPJ 76.639.384/0001-59

4ª VIA - OBRA

ART Nº 3705568

01. ART Vinculada..... Nº:

02. ART Substituída..... Nº:

03. ART Co-Responsab. .. Nº:

**Contratado (a)**

04. Profissional Contratado(a) - nome completo

05. Título de formação profissional

06. Nº Carteira CREA

07. Empresa contratada, se houver

08. Nº registro CREA

**Contratante / Proprietário**

09. Nome ou razão social

10. CPF ou CNPJ

11. Telefone do contratante/proprietário

12. Endereço do contratante/proprietário para correspondência

Cidade / Estado

CEP

**Localização da Obra/Serviço**

13. Endereço da obra / local de execução dos serviços

Quadra / Lote / INCRA

Bairro

Cidade / Estado

CEP

**Caracterização do trabalho contratado**

14. Tipo de contrato

Cód.

15. Atividade Técnica contratada

Cód.

16. Área de competência profissional

Cód.

17. Tipo de Obra

Cód.

18. Projetos/Serviços/Obras Contratados(as)

Cód.

19. Dimensão-1 (área, volume, quantidade...)

**Ampliações / Reformas**

19.A Área Existente

19.B Área a Reformar

19.C Área a Ampliar

20. Dimensão-2 (nº de pav, nº de mudas, nº de postes, etc...)

21. Valor da Obra, Serviço ou Honorários (V. instruções)

22. Data de início da obra ou de vigência do contrato

23. Data da conclusão prevista ou do encerramento do contrato

24. Uso do CREA

Entidade de Classe

Taxa a pagar

25. Cód. - Quadro 6

26. R\$

**Informações Complementares - se necessário use o verso**

27. Descrição Auxiliar da Obra/Serviço - Objeto do contrato, dimensões, localização, etc.

A alteração do projeto e/ou a utilização de laje pré-moldada, estacas Strauss, ou ainda a utilização de outro tipo de estrutura espelha determinará o CANCELAMENTO deste projeto ART correspondente e consequente acesso para de regularizar

ASSOCIAÇÃO REGIONAL DE ENGENHEIROS E ARQUITETOS DE CAMPO MOURÃO

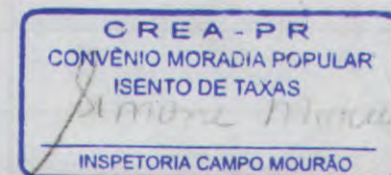
**Assinaturas**

28. Contratante/Proprietário

29. Profissional Responsável

4ª VIA DEVE SER MANTIDA NO LOCAL DA OBRA/SERVIÇO

Visite o site [www.crea-pr.org.br](http://www.crea-pr.org.br) e registre sua ART On-Line sem a necessidade de formulários**IMPORTANTE:**

1. USE O VERSO PARA INFORMAÇÕES COMPLEMENTARES, SEMPRE QUE NECESSÁRIO.
2. A FALTA DE PREENCHIMENTO DE CAMPOS OBRIGATORIOS TORNARÁ NECESSÁRIA A SUBSTITUIÇÃO DA ART.
3. QUANDO O CONTRATO ENGBAR ATIVIDADES PERTENCENTES A DIFERENTES MODALIDADES PROFISSIONAIS E NOS CASOS DE CO-AUTORIA OU CO-RESPONSABILIDADE, A ART DEVERÁ SER DESDOBRADA EM TANTOS FORMULÁRIOS QUANTOS FOREM OS PROFISSIONAIS ENVOLVIDOS NA OBRA/SERVIÇO.
4. NENHUMA OBRA OU SERVIÇO PODERÁ TER INÍCIO SEM A COMPETENTE ART.
5. O PREENCHIMENTO DA ART É DE RESPONSABILIDADE DO PROFISSIONAL, O QUAL, SE FOR O CONTRATADO, SERÁ TAMBÉM RESPONSÁVEL PELO PAGAMENTO DA TAXA DEVIDA. QUANDO A OBRA/SERVIÇO FOR OBJETO DE CONTRATO COM PESSOA JURÍDICA, A ESTA CABERÁ A RESPONSABILIDADE PELO RECOLHIMENTO DA TAXA E O REGISTRO DA ART DEVIDAMENTE PREENCHIDA PELO PROFISSIONAL.
6. A FALTA DE ART SUJEITARÁ O PROFISSIONAL E A EMPRESA À MULTA PREVISTA NA ALÍNEA "A" DO ARTIGO 73 DA LEI FEDERAL 5.194/1966, E DEMAIS COMINAÇÕES LEGAIS, SEM PREJUÍZO DOS VALORES DEVIDOS.

Autenticação Mecânica



INFORMAÇÕES COMPLEMENTARES  
(DETALHAMENTO DOS SERVIÇOS CONTRATADOS - OBJETO DO CONTRATO, QUANTITATIVOS, LOCALIDADES, ETC...)

**"Cláusula Compromissória:**

Qualquer conflito ou litígio originado do presente contrato, inclusive no tocante a sua interpretação ou execução, será definitivamente resolvido por arbitragem, de acordo com a Lei nº 9.307, de 23 de setembro de 1996, através da Câmara de Mediação e Arbitragem do Conselho Regional de Engenharia, Arquitetura e Agronomia do Estado do Paraná - CMA CREA-PR, localizada à Rua Ubaldino do Amaral, nº 124, Alto da Glória, Curitiba, Paraná (telefone (41) 3350-6727), e de conformidade com o seu Regulamento de Arbitragem. Ao optarem pela inserção da presente cláusula neste contrato, as partes declaram conhecer o referido Regulamento e concordar, em especial e expressamente, com os seus termos".

Contratante/Proprietário

Profissional Responsável

Para adesão à Arbitragem, as assinaturas das partes são obrigatórias.

**OUTROS CONTRATANTES**

ESPAÇO RESERVADO PARA INDICAÇÃO DE DADOS DOS CONTRATANTES - CASOS EM QUE É FACULTADO O REGISTRO DE ATÉ 10 CONTRATOS EM UMA ÚNICA ART

	NOME	CPF / CNPJ / INCR	LOCAL DA OBRA / SERVIÇOS	CIDADE	DIMENSÕES
1					
2					
3					
4					
5					
6					
7					
8	INSPETORIA CAMPO MORUJO	ASSOCIAÇÃO REGIONAL DE ENGENHEIROS			
9	ISÊMTO DE TAXAS				
10					

NÃO UTILIZE O ESPAÇO ABAIXO DESTA LINHA



FORRO DE MADEIRA

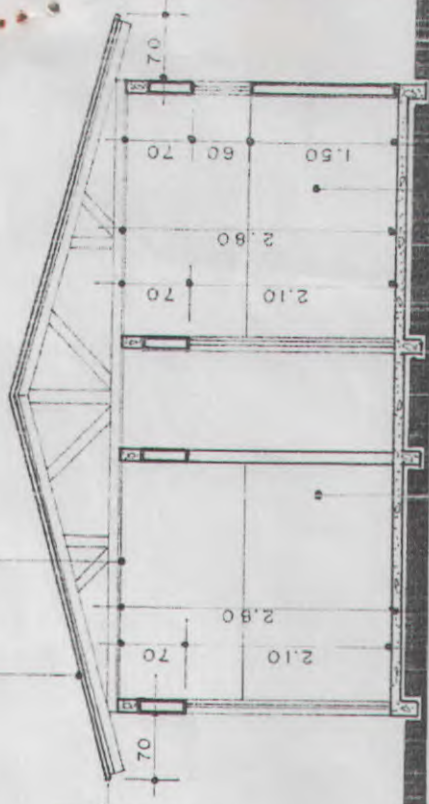

IMPERMEABILIZADO  $h = 1.50$

## CORTE A-B

Prop: Maria App. Pereira (Belo  
Rua Pinheiros  
Quadrado: 265      Lot: 03

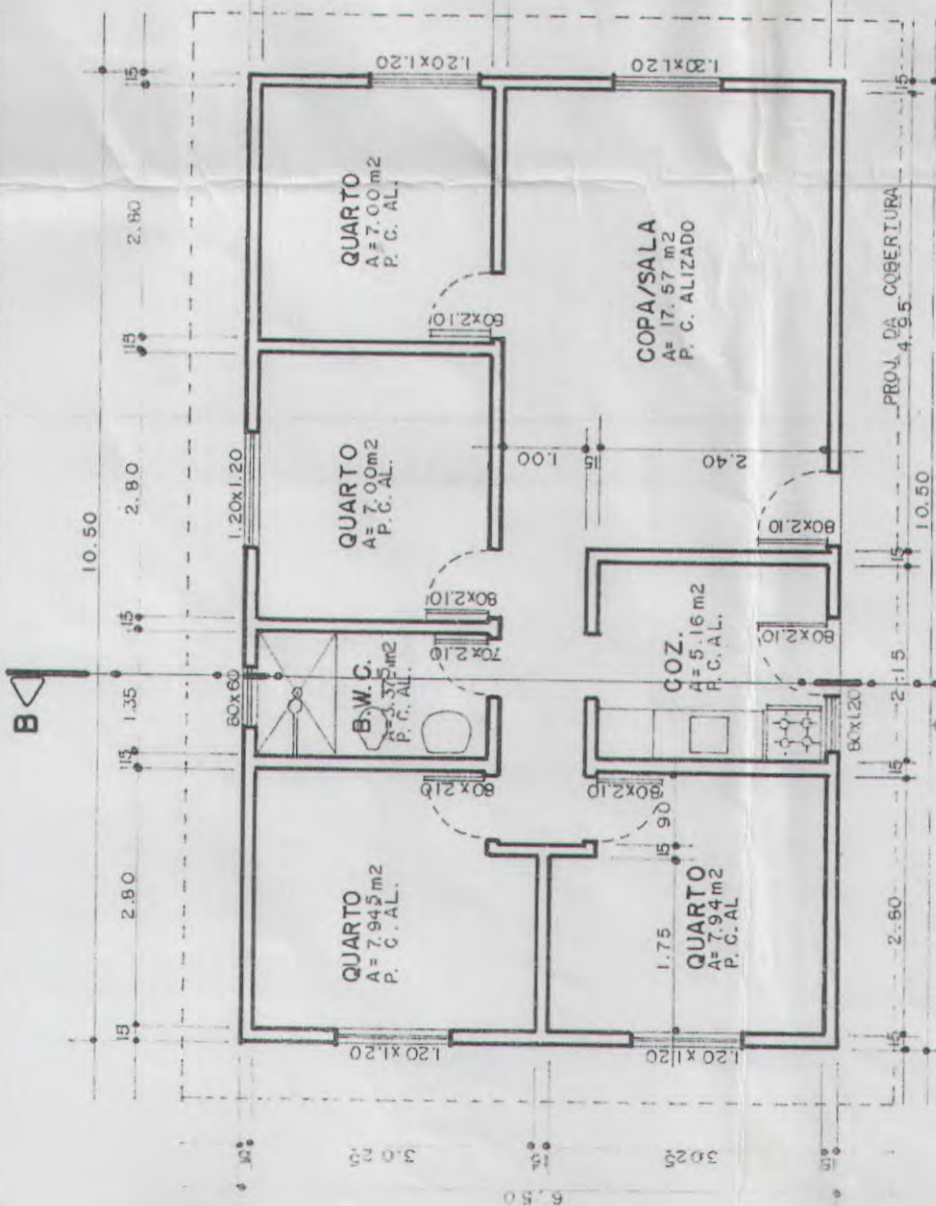

## PLANTA BAIXA



TRIBUTAÇÃO

Depto Tributação

## ELEVACÃO

**Preteitura Municipal de Barbosa Ferraz**

PROJETO PADRÃO - CREA / PR

DOAÇÃO - PREFEITURA MUNICIPAL

PROJETO

Arquiteto - J. IVAN C. MACEDO - CREA Nº 7345 - D/PR.

OLNFSV

CASA PADRÃO - TIPO "B" - Área = 68,25 m<sup>2</sup>

ESC. 1:75

DES. ARNOLDO

DATA Mar 1973

FOLHA ÚMICA



